病院敷地内における工事車両走行ルート（当初）

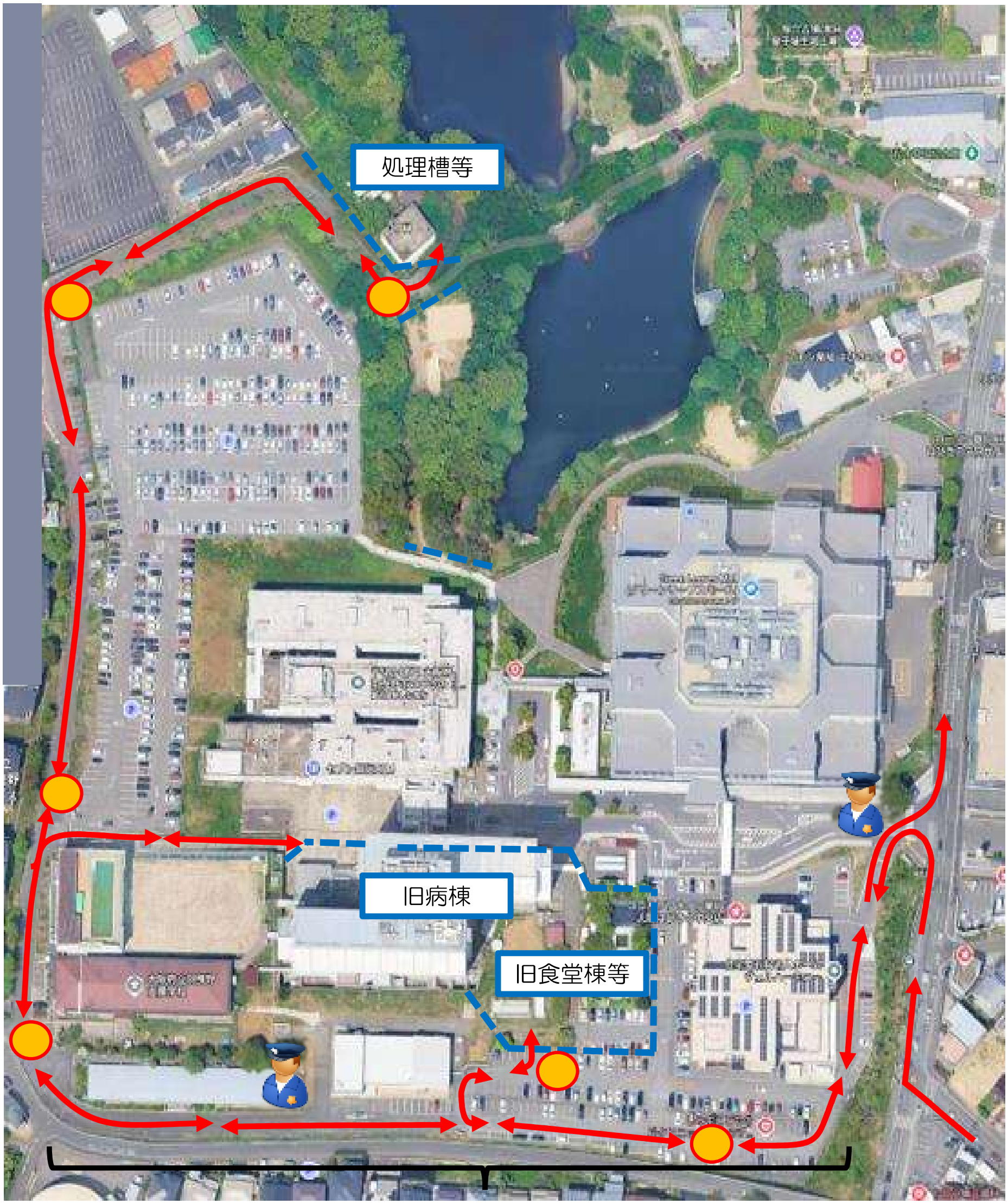

※工事大型車両の退出の際、この区間を一時逆走します

：撤去施設　　：工事用仮囲い　　：工事大型車両通行経路

：交通誘導員(常駐2名)　　：交通誘導員(スポット)