「貝塚工場周辺景色」

00：00

貝塚工場周辺風景空撮　　２～３カット（ドローン撮影）
貝塚工場上空から工場を徐々にアップ

「貝塚・本社工場空撮」

貝塚工場空撮・本社　　3～6カット（ドローン撮影）
ロゴフェードイン

「貝塚・本社工場外観/看板など」

貝塚工場外観・本社外観　　3～6カット（ドローン撮影）
ロゴフェードアウト

「社内・工場内・就業風景」

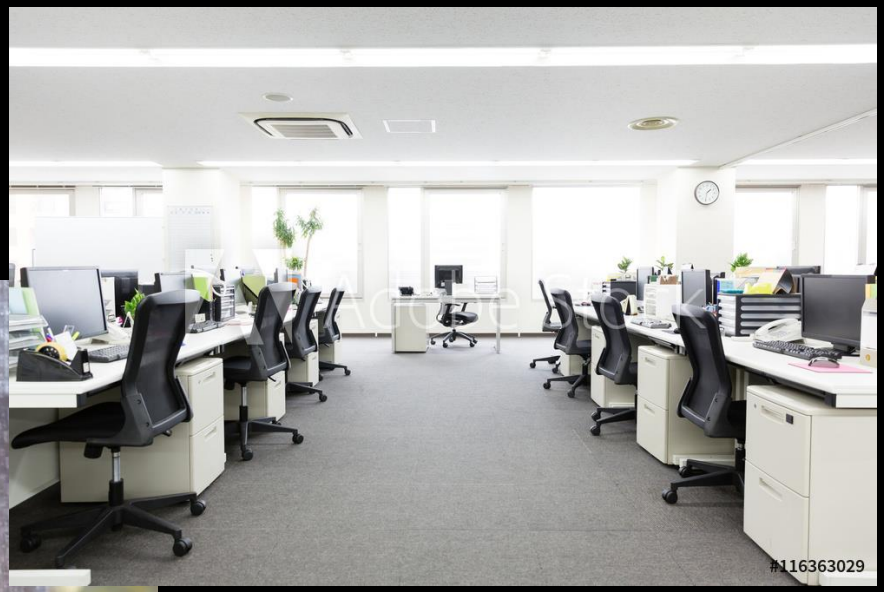

赤ちゃんをつつむ衣類やカーテン等の布地

貝塚工場内観・本社内観・就業風景　　10カット程度（ドローン撮影/通常撮影）
素材使用（カーテン）

「社内・工場内・就業風景」

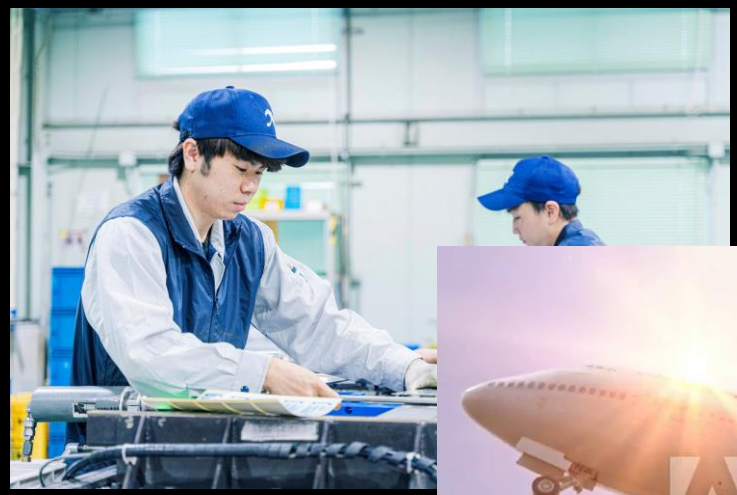

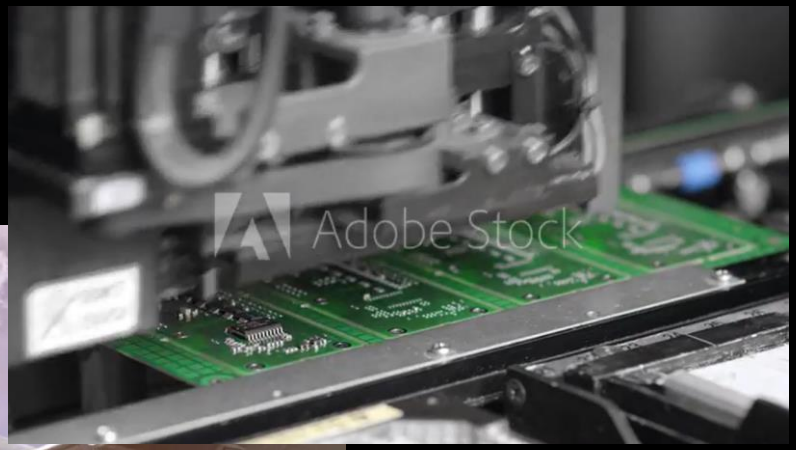

電子部品の基盤や航空機の機体

貝塚工場内観・本社内観・就業風景　　10カット程度（ドローン撮影/通常撮影）
素材使用（飛行機　https://stock.adobe.com/jp/335532392）
（電子機器　https://stock.adobe.com/jp/341080246）

「就業・機器稼働風景」

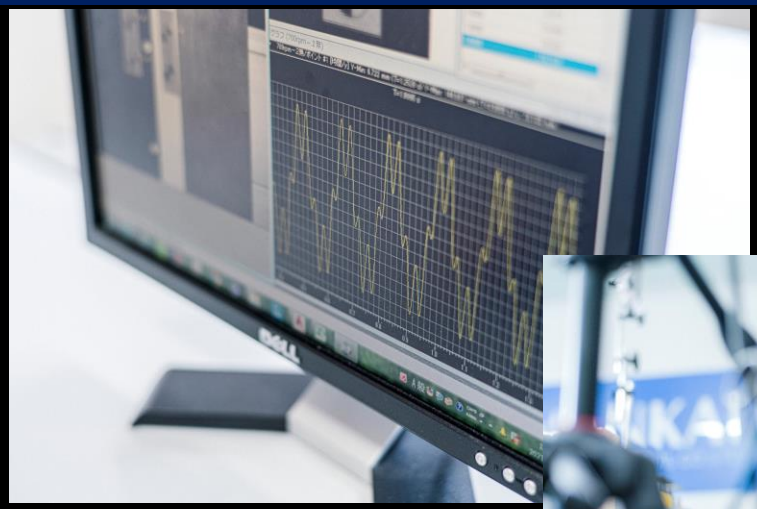

これらは糸を織ってつくられています。

就業風景・機器稼働　　5カット程度（通常撮影）

「ヘルドフレーム・就業風景」

布を織る織機に組み込まれている「ヘルドフレーム」というパーツ

本社内観・就業風景・ヘルドフレーム　　10カット程度（通常撮影）

「ヘルドフレーム・パーツ・機器稼働風景・就業風景」　0：20

私たちが心を込めて作っている製品です。

ヘルドフレーム・機器稼働・パーツ・就業風景　　10カット程度（ドローン撮影/通常撮影）

「就業風景～工場内、事務所内内観」

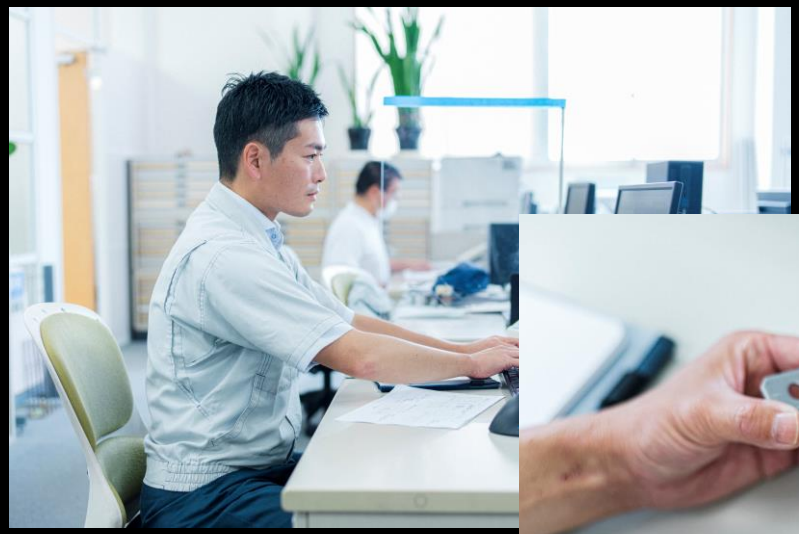

私たちが作る建築資材

貝塚工場内観・事務所内観・就業風景　　10カット程度（ドローン撮影/通常撮影）

「建築資材パーツ・就業風景」

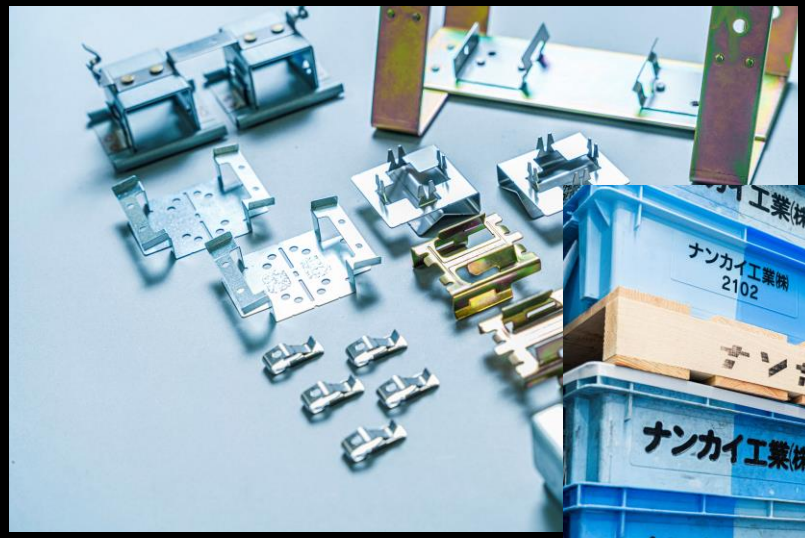

メイン商品である建物の躯体を接合するファスナー部品は、

貝塚工場内観・建築資材パーツ・就業風景　　10カット程度（ドローン撮影/通常撮影）

「建築資材パーツ・社内外観、内観パーツ」

２Ｆ事務所建築パーツなど

耐震性能などで安心安全な住まいを支え、

貝塚工場事務所内観・建築資材パーツ　　10カット程度（通常撮影）

「就業風景」

累計で250万戸以上の住宅に採用され続けています。

就業風景　　5カット程度（ドローン撮影/通常撮影）

「就業風景」 0：40

そう、私たちは見えないところで 安心で豊かな社会を支えています。

就業風景　　5カット程度（ドローン撮影/通常撮影）

「就業風景～貝塚工場暗転」

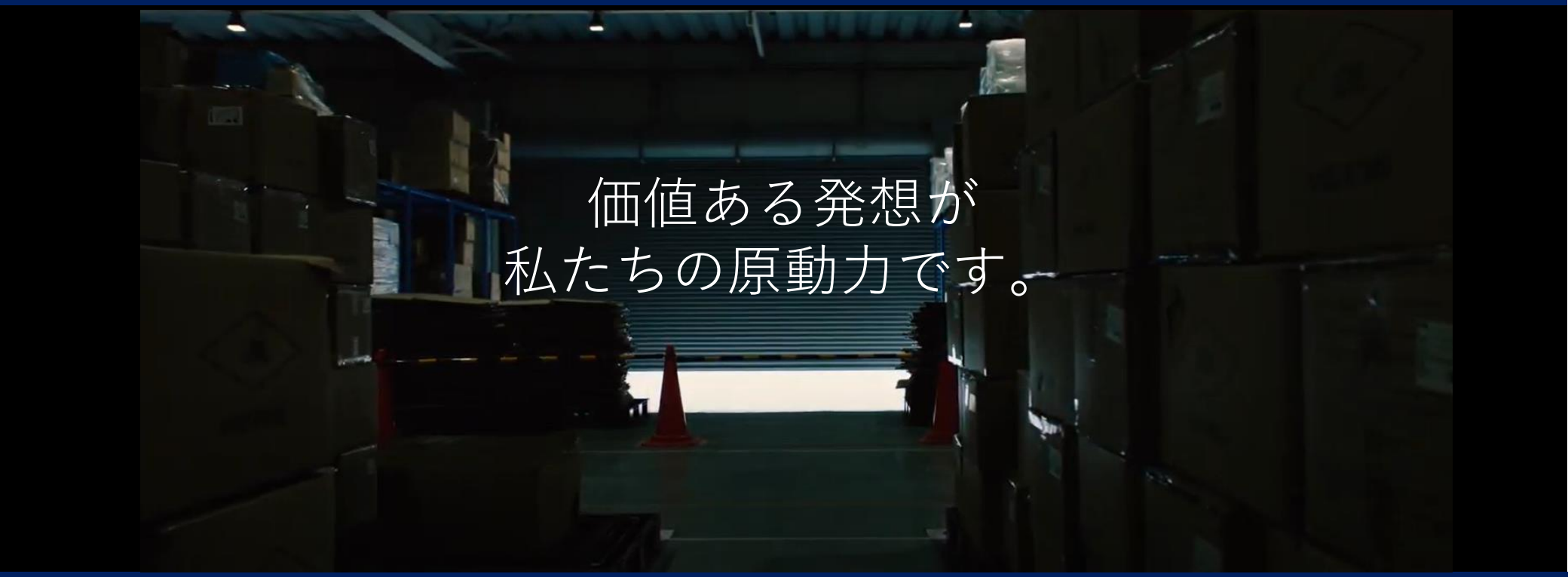

貝塚工場内観　3カット（ドローン撮影/通常撮影）

「技術営業」

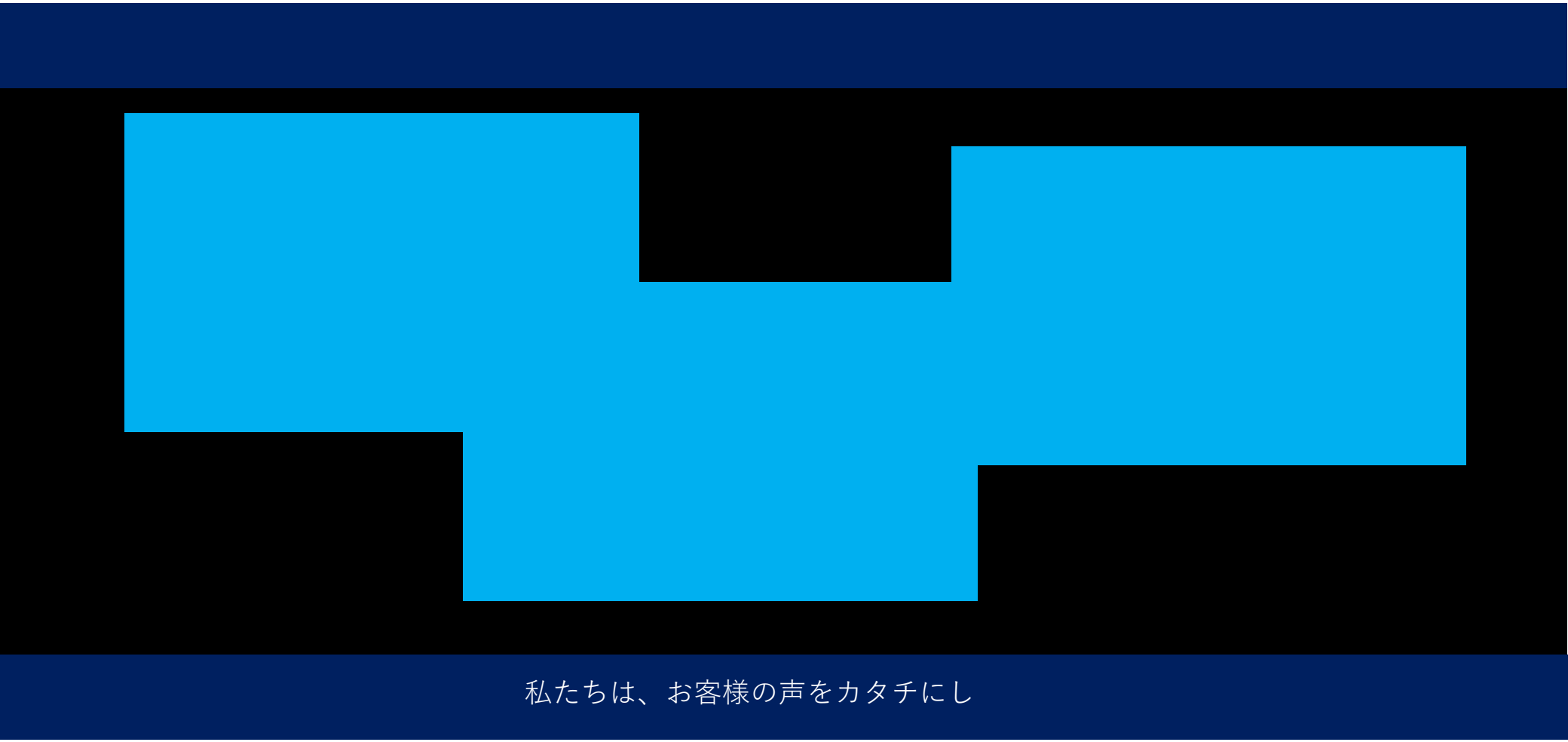

繊維・建材の両技術の仕事振りの動画　5カット程度（ドローン撮影/通常撮影）

「製造」

磨き続けてきた技術で作り

繊維、建材の製造現場のプレス、専用機での製造、組立風景　5カット程度（ドローン撮影/通常撮影）
ナンカイ滋賀、溶接作業の動画

「品質・物流」

より確かなものを、確実にお届けします。

繊維、建材の出荷前検査風景
試験室でのヘルドフレームの動作試験の動画　5カット程度（ドローン撮影/通常撮影）

「品質・物流」

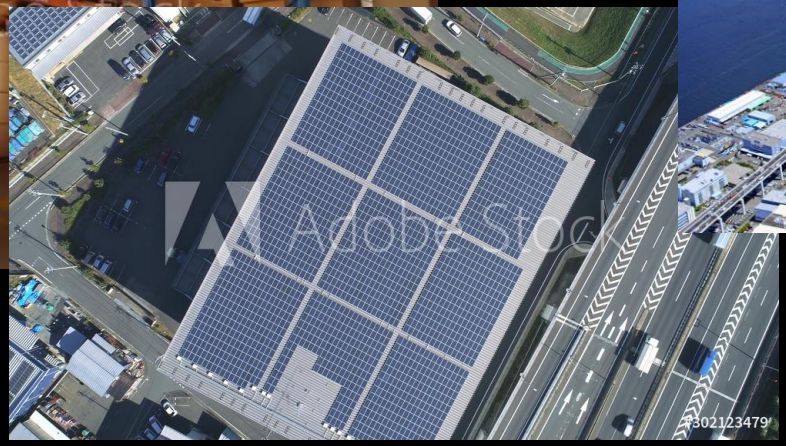

より確かなものを、確実にお届けします。

自動倉庫、フォークリフトでの積込み作業をタイムラプス等で躍動感ある動画で表現
トラックが出荷する姿をドローンで引きの動画を空撮　5カット程度（ドローン撮影/通常撮影）

「消費者・素材」 1：40

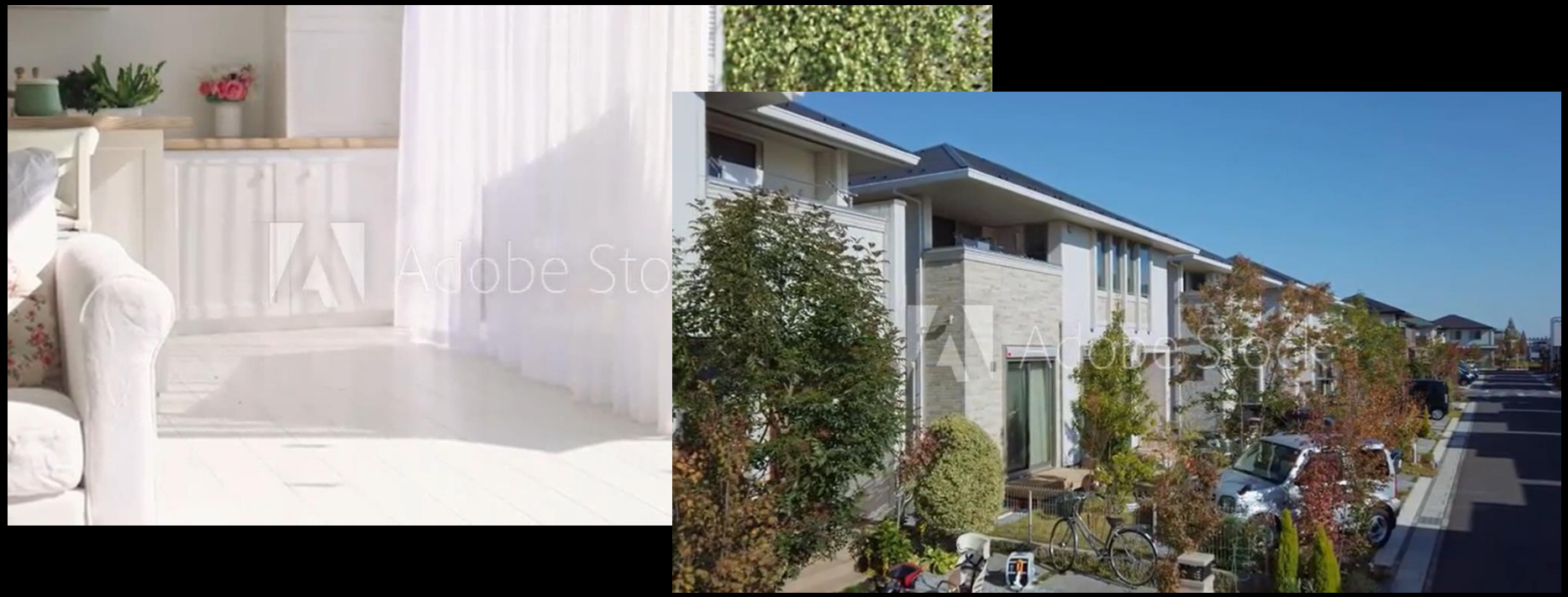

布や住宅をみれば思い出してください。

素材使用 https://stock.adobe.com/jp/306564220
https://stock.adobe.com/jp/438649552

「消費者・素材」

私たちは見えないところで　いつもあなたのそばにいます。

素材使用
https://v.ftcdn.net/02/91/11/56/700_F_291115625_eg7rfGyT00isr0XK4Xaf6yqm5hCL8qmc_ST.mp4
https://stock.adobe.com/jp/146017520

「消費者・素材」

私たちは これからも あなたを支え続けます

素材使用
https://v.ftcdn.net/03/46/05/59/700_F_346055955_HyTeZehXS9VS6LXrhpuJLsxoCsOY5kcC_ST.mp4

「ラストカット」

ホワイトアウト　ロゴフェードイン